

**FUNDACIÓN DE INICIATIVAS INNOVADORAS  
AMBIENTALES Y SOCIOCULTURALES**

**“FIIASOLE”**

Nit: 901.693.110-3



**INFORME GENERAL DE ACTIVIDADES REALIZADAS POR LA FUNDACIÓN  
DE INICIATIVAS INNOVADORAS AMBIENTALES Y SOCIOCULTURALES  
“FIIASOLE”**

**Nit. 901.693.110-3**

**PERIODO DE EJECUCION DE ACTIVIDADES**

**AÑO 2024**

**Representante legal**

**RONAL FABIÁN GUIO GÓMEZ**

**CC 1.049.604.580 TUNJA BOYACA**

**FUNDACIONFIASOLE@GMAIL.COM**

**DIRECCIÓN CRA 16-4 # 36<sup>a</sup>-20**

**TELÉFONO: 301 420 7031**

**CONTACTOS: 301 420 7031 – 318 269 6502**

**CORREO: fundacionfiasole@gmail.com**

**TUNJA – BOYACÁ**

**FUNDACIÓN DE INICIATIVAS INNOVADORAS  
AMBIENTALES Y SOCIOCULTURALES**

**“FIIASOLE”**

Nit: 901.693.110-3



**INFORME GENERAL DE ACTIVIDADES REALIZADAS POR LA FUNDACIÓN  
DE INICIATIVAS INNOVADORAS AMBIENTALES Y SOCIOCULTURALES  
“FIIASOLE”**

El suscrito **RONAL FABIAN GUIO GOMEZ**, identificado con cédula de ciudadanía No. 1.049.604.580 expedida en Tunja, actuando como representante legal de la **FUNDACIÓN DE INICIATIVAS INNOVADORAS AMBIENTALES Y SOCIOCULTURALES “FIIASOLE”**, identificada con Nit 901.693.110-3, y por medio del presente oficio realizo el presente reporte de ejecución de actividades inherentes al desarrollo de su objeto Social correspondiente a la vigencia del año 2024 donde se desarrollaron actividades del ámbito social, deportivo y de desarrollo rural con comunidades vulnerables.

Atentamente;

Firma: 

Nombre: **FUNDACIÓN DE INICIATIVAS INNOVADORAS AMBIENTALES Y  
SOCIOCULTURALES “FIIASOLE”**

Nit. 901.693.110-3

R/L: RONAL FABIAN GUIO GOMEZ

Identificación: CC1.049.604.580 de Tunja

Dirección Cra 16-4 # 36<sup>a</sup>-20

Teléfono: 301 420 7031

E-mail: fundacionfiasole@gmail.com

**CONTACTOS: 301 420 7031 – 318 269 6502**

**CORREO: fundacionfiasole@gmail.com**

**TUNJA – BOYACÁ**

# FUNDACIÓN DE INICIATIVAS INNOVADORAS AMBIENTALES Y SOCIOCULTURALES

“FIIASOLE”

Nit: 901.693.110-3



## 1. APOYO OPERATIVO Y ORGANIZACIONAL ENCAMINADO A LLEVAR A BUEN TERMINO ACTIVIDADES DEPORTIVAS, SOCIALES Y CULTURALES DIRIGIDAS A LA PRIMERA INFANCIA, NIÑOS Y NIÑAS DEL MUNICIPIO DE SORACÁ EN DESARROLLO DE LA RUTA 25 – BRUJULA 2024 – EN EL MARCO DE LA CELEBRACIÓN DEL MES DE LA NIÑEZ ¡NUESTRO VIAJE, NUESTRAS VOCES POR SORACÁ!

### INFORMACION TECNICA LEGAL

En virtud del principio de publicidad establecido en las leyes 80 de 1993 y 1150 de 2007 y sus Decretos reglamentarios como el 1082 de 2015, el Municipio de Soraca. Se llevó a cabo el proceso de Selección de Mínima Cuantía No. MS-IMC-2024-012, con el siguiente APOYO OPERATIVO Y ORGANIZACIONAL ENCAMINADO A LLEVAR A BUEN TERMINO ACTIVIDADES DEPORTIVAS, SOCIALES Y CULTURALES DIRIGIDAS A LA PRIMERA INFANCIA, NIÑOS Y NIÑAS DEL MUNICIPIO DE SORACÁ EN DESARROLLO DE LA RUTA 25 – BRUJULA 2024 – EN EL MARCO DE LA CELEBRACIÓN DEL MES DE LA NIÑEZ ¡NUESTRO VIAJE, NUESTRAS VOCES POR SORACÁ! proceso al cual “FIIASOLE” presento propuesta y fue seleccionada para su ejecución.

### DESCRIPCION DE LAS ACTIVIDADES EJECUTADAS

- ❖ OBJETO: APOYO OPERATIVO Y ORGANIZACIONAL ENCAMINADO A LLEVAR A BUEN TERMINO ACTIVIDADES DEPORTIVAS, SOCIALES Y CULTURALES DIRIGIDAS A LA PRIMERA INFANCIA, NIÑOS Y NIÑAS DEL MUNICIPIO DE SORACÁ EN DESARROLLO DE LA RUTA 25 – BRUJULA 2024 – EN EL MARCO DE LA CELEBRACIÓN DEL MES DE LA NIÑEZ ¡NUESTRO VIAJE, NUESTRAS VOCES POR SORACÁ!

### DETALLES DE LA EJECUCION

- ❖ **Localización:** Municipio De Soraca, Alcaldía Municipal, ubicada en el casco urbano del municipio de Soraca - Boyacá.
- ❖ Apoyo operativo y organizacional para el día del niño.

**CONTACTOS: 301 420 7031 – 318 269 6502**

**CORREO: fundacionfiasole@gmail.com**

**TUNJA – BOYACÁ**

# FUNDACIÓN DE INICIATIVAS INNOVADORAS AMBIENTALES Y SOCIOCULTURALES

“FIASOLE”

Nit: 901.693.110-3



## ELEMENTOS MATERIALES Y EQUIPOS

ITEM	DESCRIPCIÓN	UNIDAD	CANTIDAD
1	Caramelo duro con palo, sabores surtidos. Ingredientes: azúcar, jarabe de glucosa, goma base, agua, acidulante: ácido cítrico E330, azúcar invertido, acidulante: lactato de sodio E325, aromas a fresa y frutas, emulgente: lecitina de soja E322, colorantes: rojo altura AC E129, azul brillante FCF E133. Contiene SOJA. Peso unitario 17g. Con registro INVIMA.	unidad	900
2	Bebida con jugo (zumo), pulpa o concentrado de fruta pasteurizado. Ingredientes: Agua, azúcar, jugo de naranja, pulpa de banano, jugo de piña, acidulante (ácido cítrico), estabilizante (pectina), sabores naturales e idéntico al natural, regulador de acidez (citrato de sodio) y colorante artificial. Empaque tetra Brik. Contenido 200 ml. Con registro INVIMA.	unidad	900
3	Ponqué obtenido a partir de materias primas seleccionadas por su óptima calidad, sometido a proceso de mezclado, dosificación y horneado. Ingredientes: Harina de trigo fortificada, azúcar, huevo, mezcla de aceites y grasas vegetales [(palma, palmiste y soya), colorante (betacaroteno)], agua, almidón de maíz, humectante (glicerina), edulcorante (sorbitol), glucosa, sal, harina de maíz, emulsificantes (ésteres de poli glicéridos de ácidos grasos, mono y diglicéridos de ácidos grasos), regulador de acidez (ácido acético), leche en polvo descremada, leudante (polvo para hornear), conservantes(propionato de calcio, propionato de sodio, ácido sórbico), estabilizante (goma xantana), sabores surtidos. Empaque individual. Peso neto 60g. Con registro INVIMA.	unidad	900
4	<b>Coordinador logístico:</b> Profesional en cualquier área del conocimiento, con experiencia laboral general mínima de cuatro (4) años contados a partir de la obtención de la tarjeta profesional, y una experiencia específica de tres (3) años en actividades afines a logística de eventos culturales y sociales con comunidades.	unidad	1
5	Servicio de Recreacionista para la Presentación y animación de las diferentes actividades en todas las fechas de eventos, según actividades y cronograma de la entidad, en el marco de la celebración del día de la niñez 2024, en el municipio de Soracá - Boyacá, con experiencia específica de un (1) año en actividades afines a logística de eventos culturales y sociales con niños.	unidad	1
6	Vehículo para el transporte del personal de logística y de obsequios en el marco de la celebración del día de la niñez 2024, en el municipio de Soracá - Boyacá, en cada uno de los lugares establecidos por la entidad, según programación. Incluye conductor certificado con su respectiva licencia de conducción con categoría autorizadas vigentes correspondientes a la A2, B1 y C1.	unidad	1
7	Servicio de producción, grabación, edición y entrega de material de video de los diferentes eventos en el marco de la celebración del día de la niñez 2024, en el municipio de Soracá - Boyacá. Entrega de informes audiovisuales diarios con una duración de 2 minutos para redes sociales, en medio digital. Compilación en video de las grabaciones de los diferentes eventos e informes diarios ordenado en carpetas por fecha, en formato DVD.	unidad	1

CONTACTOS: 301 420 7031 – 318 269 6502

CORREO: fundacionfiasole@gmail.com

TUNJA – BOYACÁ

**FUNDACIÓN DE INICIATIVAS INNOVADORAS  
AMBIENTALES Y SOCIOCULTURALES  
“FIIASOLE”**

Nit: 901.693.110-3



8	Raider Técnico de Sonido: Incluye 04 monitores activos de 1200 vatios. 04 Trípodes. 01 consola de 12 canales. 03 Micrófonos de mano. 01 micrófonos inalámbricos de gama alta con receptor de antena aérea. 03 bases para micrófono. 01 Reproductor de música: Computador Portátil. 01 Distribuidor de corriente. 01 Técnico especializado en Audio.	unidad	1
9	Antorcha de humo de colores surtidos para toda ocasión.	unidad	16
10	Espuma para fiestas y carnavales de 1000 mililitros.	unidad	16
11	Bolsa de confeti elaborado en papel de colores en forma circular. Peso 1000 gr.	unidad	24
12	Inflador eléctrico doble boquilla de 600 watts	unidad	1
13	Globo látex tubito, colores pastel mate surtidos. Dimensiones: 5 x 150 cm / 2 x 60", paquete por 20 unidades.	unidad	50
14	Globo látex redondo, colores pastel surtidos. Dimensiones: 23 cm / 9", paquete por 50 unidades	unidad	20
15	Rollo de papel Kraft en alto 36" (91 cm)	unidad	2
16	Lona o Costal en fibra nuevo, capacidad 50 kilos. Paquete por 20 unidades.	unidad	5
17	Pelota de ping pong, material plástico, colores surtidos, bolsa por 100 unidades	unidad	5
18	Cucharas soperas desechables resistentes, paquete por 100	unidad	10
19	Vinilo acrílico colores surtidos, Peso 1000 gramos	unidad	10
20	Maquillaje artístico en estuche individual con tapa, con 10 colores surtidos. Ingredientes: Colorantes naturales para alimentos, Manteca de cacao, glicerina, esencias de aromas, cera de abejas, aceite de coco.	unidad	10
21	Festón Pasacalle Banderín Plástico Ferias Fiestas 10 Metros. Material: Plástico. Largo Total: 10 m. Largo del Banderín: 25 cm. Ancho del Banderín: 15 c.m. Cantidad de Banderines: 50. Apto para exteriores. Colores Surtidos.	unidad	10
22	Rollo Cabuya De Figue Ecológica X 400mts. Grosor: 3mm.	unidad	1
23	Silicona Barra Gruesa. Peso 1000 Gramos, largo 30 cm, diámetro 11mm, por 35 unidades por Pak.	unidad	1
24	Silicona Líquida, unidad por 250ml.	unidad	5
25	Marcadores Permanentes X 30 Colores	unidad	1
26	Cinta Ancha Adhesiva Transparente. Largo 160 m, ancho 48 m.m. Pack por 6 unidades	unidad	1
27	Tapete alfombra en foamy para niños, de 10 Piezas, diseño de números.	unidad	5
28	Piñata, diseño infantil, tamaño 55 cm.	unidad	8
29	Relleno para piñatas, Con. 30 a 35 - juguetes seleccionados. Surtido aleatorio según disponibilidad, papel picado, pelotas, y pimpones.	unidad	8
30	Gorras Malla, sublimadas según diseño de la entidad, Colores surtidos Pack 14	unidad	1
31	Cartuchera escolar de diseño exclusivo. Dos divisiones espaciosas. Sujetador de mano. Print temático. Medidas: 24x15x7 cm. Colores surtidos. Diseño infantil.	unidad	900

**ANEXO EVIDENCIAS FOTOGRAFICAS**

**CONTACTOS: 301 420 7031 – 318 269 6502**

**CORREO: fundacionfiasole@gmail.com**

**TUNJA – BOYACÁ**

# FUNDACIÓN DE INICIATIVAS INNOVADORAS AMBIENTALES Y SOCIOCULTURALES

“FIIASOLE”

Nit: 901.693.110-3



**CONTACTOS: 301 420 7031 – 318 269 6502**  
**CORREO: fundacionfiasole@gmail.com**  
**TUNJA – BOYACÁ**

FUNDACIÓN DE INICIATIVAS INNOVADORAS  
AMBIENTALES Y SOCIOCULTURALES

“FIIASOLE”

Nit: 901.693.110-3

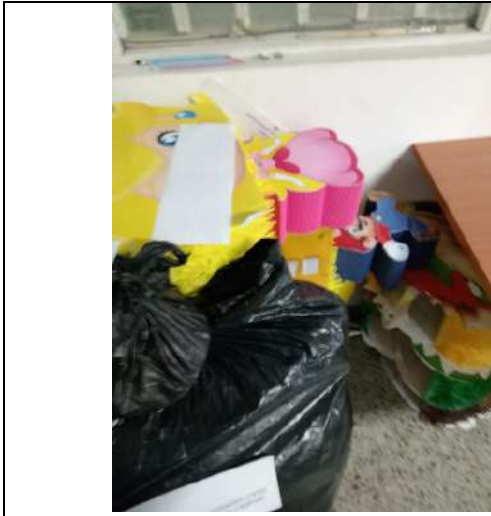

CONTACTOS: 301 420 7031 – 318 269 6502  
CORREO: fundacionfiasole@gmail.com  
TUNJA – BOYACÁ

# FUNDACIÓN DE INICIATIVAS INNOVADORAS AMBIENTALES Y SOCIOCULTURALES

“FIIASOLE”

Nit: 901.693.110-3



**CONTACTOS: 301 420 7031 – 318 269 6502**  
**CORREO: fundacionfiasole@gmail.com**  
**TUNJA – BOYACÁ**

# FUNDACIÓN DE INICIATIVAS INNOVADORAS AMBIENTALES Y SOCIOCULTURALES

“FIIASOLE”

Nit: 901.693.110-3



CONTACTOS: 301 420 7031 – 318 269 6502

CORREO: fundacionfiasole@gmail.com

TUNJA – BOYACÁ

# FUNDACIÓN DE INICIATIVAS INNOVADORAS AMBIENTALES Y SOCIOCULTURALES

“FIASOLE”

Nit: 901.693.110-3



CONTACTOS: 301 420 7031 – 318 269 6502

CORREO: fundacionfiasole@gmail.com

TUNJA – BOYACÁ

FUNDACIÓN DE INICIATIVAS INNOVADORAS  
AMBIENTALES Y SOCIOCULTURALES

“FIIASOLE”

Nit: 901.693.110-3



VEREDA CRUZ BLANCA Y ROSAL



CONTACTOS: 301 420 7031 – 318 269 6502  
CORREO: fundacionfiasole@gmail.com  
TUNJA – BOYACÁ

FUNDACIÓN DE INICIATIVAS INNOVADORAS  
AMBIENTALES Y SOCIOCULTURALES

“FIIASOLE”

Nit: 901.693.110-3



CONTACTOS: 301 420 7031 – 318 269 6502

CORREO: fundacionfiasole@gmail.com

TUNJA – BOYACÁ

FUNDACIÓN DE INICIATIVAS INNOVADORAS  
AMBIENTALES Y SOCIOCULTURALES

“FIIASOLE”

Nit: 901.693.110-3



VEREDA QUEBRADA GRANDE



CONTACTOS: 301 420 7031 – 318 269 6502

CORREO: fundacionfiasole@gmail.com

TUNJA – BOYACÁ

FUNDACIÓN DE INICIATIVAS INNOVADORAS  
AMBIENTALES Y SOCIOCULTURALES

“FIASOLE”

Nit: 901.693.110-3



CONTACTOS: 301 420 7031 – 318 269 6502

CORREO: fundacionfiasole@gmail.com

TUNJA – BOYACÁ

FUNDACIÓN DE INICIATIVAS INNOVADORAS  
AMBIENTALES Y SOCIOCULTURALES

“FIIASOLE”

Nit: 901.693.110-3



CONTACTOS: 301 420 7031 – 318 269 6502

CORREO: fundacionfiasole@gmail.com

TUNJA – BOYACÁ

# FUNDACIÓN DE INICIATIVAS INNOVADORAS AMBIENTALES Y SOCIOCULTURALES

“FIIASOLE”

Nit: 901.693.110-3



## VEREDA ALTO NEGRO

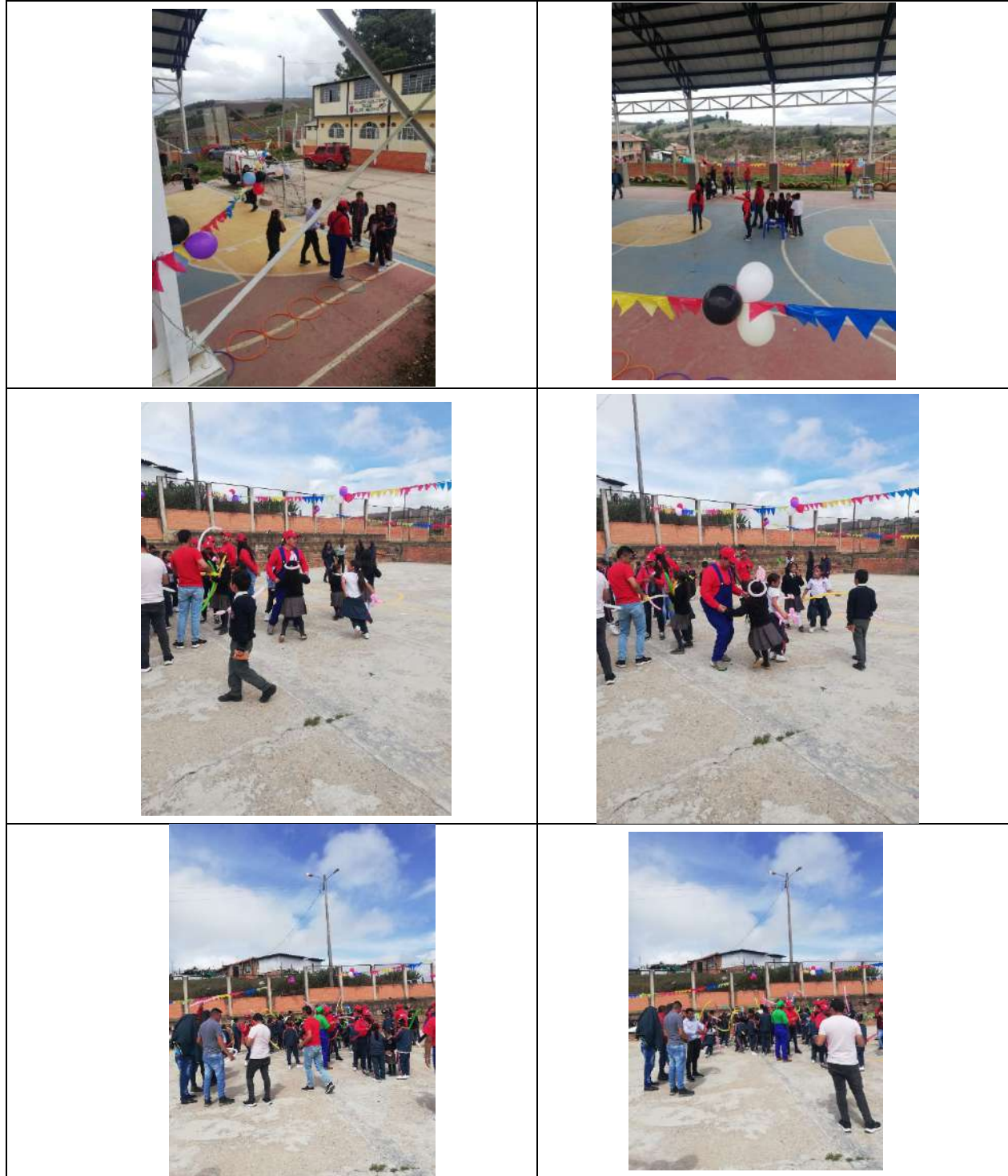

**CONTACTOS: 301 420 7031 – 318 269 6502**

**CORREO: [fundacionfiasole@gmail.com](mailto:fundacionfiasole@gmail.com)**

**TUNJA – BOYACÁ**

FUNDACIÓN DE INICIATIVAS INNOVADORAS  
AMBIENTALES Y SOCIOCULTURALES

“FIIASOLE”

Nit: 901.693.110-3



CONTACTOS: 301 420 7031 – 318 269 6502

CORREO: fundacionfiasole@gmail.com

TUNJA – BOYACÁ

**FUNDACIÓN DE INICIATIVAS INNOVADORAS  
AMBIENTALES Y SOCIOCULTURALES**

**“FIIASOLE”**

Nit: 901.693.110-3



**CONTACTOS: 301 420 7031 – 318 269 6502**

**CORREO: fundacionfiasole@gmail.com**

**TUNJA – BOYACÁ**

# FUNDACIÓN DE INICIATIVAS INNOVADORAS AMBIENTALES Y SOCIOCULTURALES

“FIIASOLE”

Nit: 901.693.110-3



CONTACTOS: 301 420 7031 – 318 269 6502

CORREO: [fundacionfiasole@gmail.com](mailto:fundacionfiasole@gmail.com)

TUNJA – BOYACÁ

# FUNDACIÓN DE INICIATIVAS INNOVADORAS AMBIENTALES Y SOCIOCULTURALES

“FIIASOLE”

Nit: 901.693.110-3



## IS VEREDAS DE QUEBRADA VIJA Y ROMINGUIRA



CONTACTOS: 301 420 7031 – 318 269 6502

CORREO: fundacionfiasole@gmail.com

TUNJA – BOYACÁ

# FUNDACIÓN DE INICIATIVAS INNOVADORAS AMBIENTALES Y SOCIOCULTURALES

## “FIIASOLE”

Nit: 901.693.110-3



**CONTACTOS: 301 420 7031 – 318 269 6502**  
**CORREO: fundacionfiasole@gmail.com**  
**TUNJA – BOYACÁ**

FUNDACIÓN DE INICIATIVAS INNOVADORAS  
AMBIENTALES Y SOCIOCULTURALES

“FIIASOLE”

Nit: 901.693.110-3

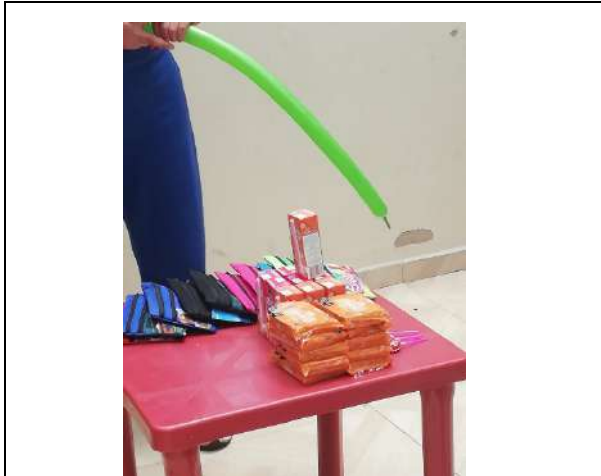

VEREDA CHAINE



CONTACTOS: 301 420 7031 – 318 269 6502

CORREO: fundacionfiasole@gmail.com

TUNJA – BOYACÁ

FUNDACIÓN DE INICIATIVAS INNOVADORAS  
AMBIENTALES Y SOCIOCULTURALES

“FIIASOLE”

Nit: 901.693.110-3

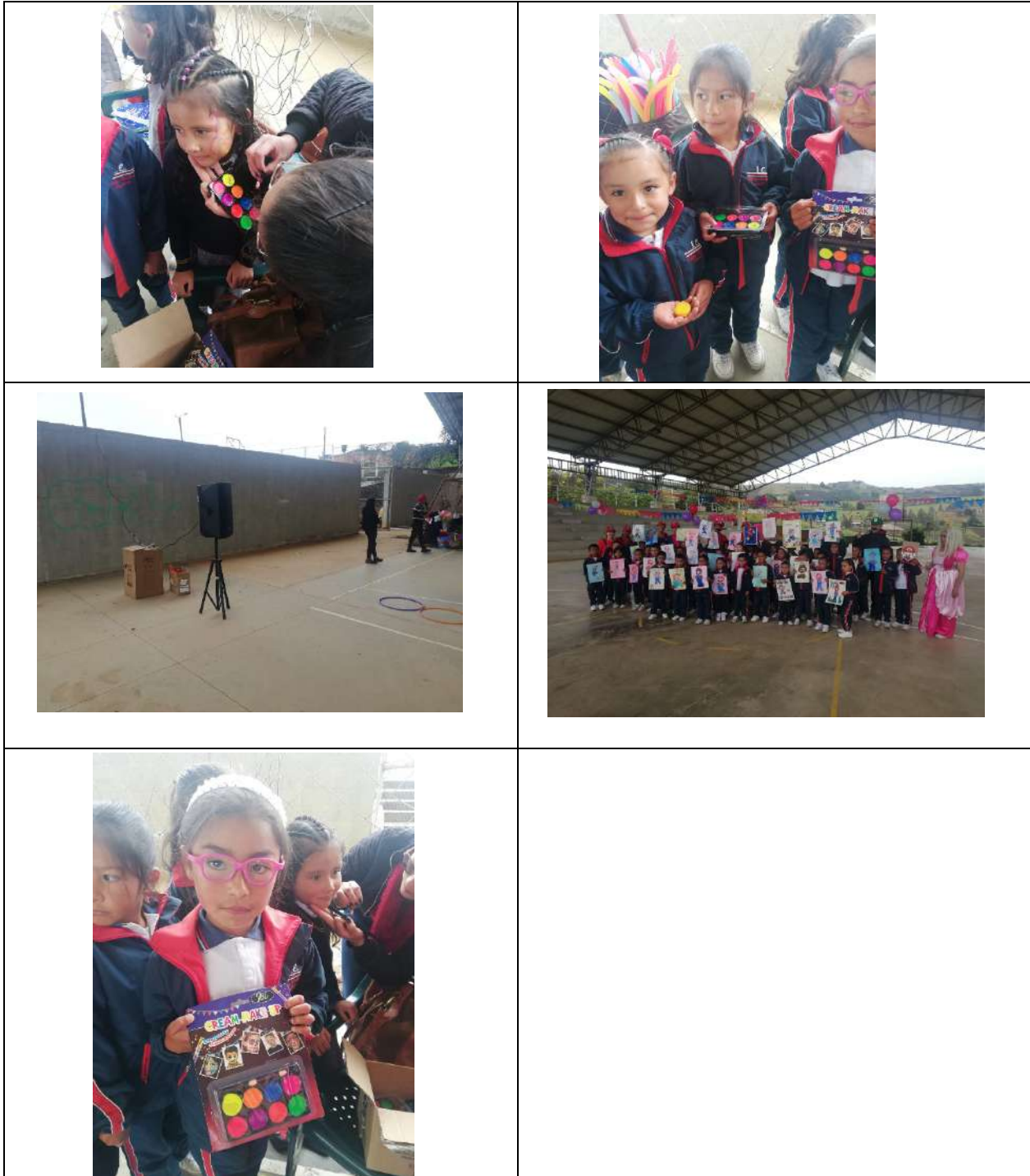

VEREDA PUENTE HAMACA

CONTACTOS: 301 420 7031 – 318 269 6502

CORREO: fundacionfiasole@gmail.com

TUNJA – BOYACÁ

FUNDACIÓN DE INICIATIVAS INNOVADORAS  
AMBIENTALES Y SOCIOCULTURALES

“FIASOLE”

Nit: 901.693.110-3



CONTACTOS: 301 420 7031 – 318 269 6502  
CORREO: fundacionfiasole@gmail.com  
TUNJA – BOYACÁ

**FUNDACIÓN DE INICIATIVAS INNOVADORAS  
AMBIENTALES Y SOCIOCULTURALES  
“FIIASOLE”**

Nit: 901.693.110-3



**2. PRESTACIÓN DE SERVICIOS PROFESIONALES, CONSISTENTES EN LA  
ASESORÍA Y ACOMPAÑAMIENTO, A LA SECRETARÍA DE PLANEACIÓN Y  
DESEMPEÑO INSTITUCIONAL, EN EL PROCESO DE FORMULACION DEL  
PROGRAMA AGROPECUARIO MUNICIPAL (PAM) DEL MUNICIPIO DE CHIVATÁ  
BOYACA, PARA LA VIGENCIA 2024-2027**

**INFORMACION TECNICA LEGAL**

En virtud del principio de publicidad establecido en las leyes 80 de 1993 y 1150 de 2007 y sus Decretos reglamentarios como el 1082 de 2015, el Municipio de Chivatá. Se llevó a cabo el proceso de contratación directa N° PC-MCHIV-CD-036-2024, con el siguiente objeto PRESTACIÓN DE SERVICIOS PROFESIONALES, CONSISTENTES EN LA ASESORÍA Y ACOMPAÑAMIENTO, A LA SECRETARÍA DE PLANEACIÓN Y DESEMPEÑO INSTITUCIONAL, EN EL PROCESO DE FORMULACION DEL PROGRAMA AGROPECUARIO MUNICIPAL (PAM) DEL MUNICIPIO DE CHIVATÁ BOYACA, PARA LA VIGENCIA 2024-2027, proceso al cual “FIIASOLE” presento propuesta y fue seleccionada para su ejecución.

**DESCRIPCION DE LAS ACTIVIDADES EJECUTADAS**

- ❖ OBJETO: PRESTACIÓN DE SERVICIOS PROFESIONALES, CONSISTENTES EN LA ASESORÍA Y ACOMPAÑAMIENTO, A LA SECRETARÍA DE PLANEACIÓN Y DESEMPEÑO INSTITUCIONAL, EN EL PROCESO DE FORMULACION DEL PROGRAMA AGROPECUARIO MUNICIPAL (PAM) DEL MUNICIPIO DE CHIVATÁ BOYACA, PARA LA VIGENCIA 2024-2027.

**DETALLES DE LA EJECUCION**

- ❖ **Localización:** Municipio De Chivatá, Alcaldía Municipal, ubicada en el casco urbano del municipio de Chivatá - Boyacá.
- ❖ Asesoría y acompañamiento para formulación del Programa Agropecuario Municipal (PAM).

**ELEMENTOS MATERIALES Y EQUIPOS**

ÍTEM	DESCRIPCIÓN	UNIDAD
------	-------------	--------

**CONTACTOS: 301 420 7031 – 318 269 6502**  
**CORREO: fundacionfiasole@gmail.com**  
**TUNJA – BOYACÁ**

# FUNDACIÓN DE INICIATIVAS INNOVADORAS AMBIENTALES Y SOCIOCULTURALES

“FIIASOLE”

Nit: 901.693.110-3



1	<p>Elaborar el Programa Agropecuario Municipal (PAM) para el cuatrenio, de acuerdo a lineamientos de la ley 142 de 1994 y la ley 1876 de 2017, que incluya:</p> <ol style="list-style-type: none"><li>1. Levantamiento de información en campo con convocatorias grupales en las veredas de Ricaya, Pontezuelas, Moral Y Siatoca de los Registro de usuarios de extensión agropecuaria.</li><li>2. Apoyo en la convocatoria del Consejo Municipal De Desarrollo Rural (CMDR) para socialización, debate y posterior concertación del PAM, en los términos del artículo 61 de la Ley 101 de 1993.</li><li>3. Registro y digitalización mínimo de setecientos (700) Usuarios De Extensión Agropecuaria (UEA) en plataforma Campo Innova para el Servicio Público de Extensión Agropecuaria.</li><li>4. Generación del Programa Agropecuario Municipal (PAM) que contenga mínimo el Diagnóstico, Necesidades, Problemas, Objetivos, Indicadores, Metas, Cronograma y Presupuesto</li></ol>	unidad
---	---	--------

## ANEXO EVIDENCIAS FOTOGRAFICAS



**CONTACTOS: 301 420 7031 – 318 269 6502**

**CORREO: fundacionfiasole@gmail.com**

**TUNJA – BOYACÁ**

# FUNDACIÓN DE INICIATIVAS INNOVADORAS AMBIENTALES Y SOCIOCULTURALES

“FIIASOLE”

Nit: 901.693.110-3



CONTACTOS: 301 420 7031 – 318 269 6502  
CORREO: [fundacionfiasole@gmail.com](mailto:fundacionfiasole@gmail.com)  
TUNJA – BOYACÁ

# FUNDACIÓN DE INICIATIVAS INNOVADORAS AMBIENTALES Y SOCIOCULTURALES

“FIASOLE”

Nit: 901.693.110-3



DEPARTAMENTO DE BOYACÁ  
ALCALDÍA MUNICIPAL DE CHIVATÁ  
NIT 800.014.309-1

## PROGRAMA AGROPECUARIO MUNICIPAL P.A.M 2024-2027

**CHIVATÁ BOYACÁ**

DEPARTAMENTO DE BOYACÁ  
ALCALDÍA MUNICIPAL DE CHIVATÁ  
NIT 800.014.309-1

**PROGRAMA AGROPECUARIO MUNICIPAL P.A.M CHIVATÁ – BOYACÁ**

**YESID ALEXANDER BERNAL HERNÁNDEZ  
ALCALDE MUNICIPAL**

**PRESENTADO POR:  
FUNDACION DE INICIATIVAS INNOVADORAS AMBIENTALES Y SOCIOCULTURALES**

**ADMINISTRACIÓN MUNICIPAL  
CHIVATÁ, MANOS A LA OBRA  
CHIVATÁ BOYACÁ  
2024**

DEPARTAMENTO DE BOYACÁ  
ALCALDÍA MUNICIPAL DE CHIVATÁ  
NIT 800.014.309-1

agroindustrial, por lo anterior no es relevante este sector dentro de la producción del municipio.

Otro renglón económico que contribuye al desarrollo productivo del municipio es la minería, especialmente la explotación de carbón, arcilla y ~~reocerbas~~. Actividades que sí generan puestos de trabajo pero que actualmente sus inversionistas requieren apoyo para dar cumplimiento a requerimientos medioambientales, manejo de planta de personal y así disminuir la informalidad laboral.

### 4.9 ACTIVIDADES AGROPECUARIAS (AGRÍCOLAS, PECUARIAS, CADENAS PRODUCTIVAS, PRODUCTORES, CANALES DE COMERCIALIZACIÓN).

La actividad agropecuaria, de acuerdo a la Real Academia Española (2016), es todo lo que tiene relación con la agricultura y la ganadería, partiendo de este concepto se reconoce que las actividades agropecuarias son los procesos productivos primarios basados en recursos naturales renovables: agricultura, ganadería, silvicultura y acuicultura.

Las actividades agrícolas comprenden las actividades de siembra, cultivo, cosecha y la primera enajenación de los productos obtenidos, que no hayan sido objeto de transformación industrial.

Las ganaderas que son las consistentes en la cría y engorde de ganado, aves de corral y animales, así como la primera enajenación de sus productos, que no hayan sido objeto de transformación industrial.

Las de pesca que incluyen la cría, cultivo, fomento y cuidado de la reproducción de toda clase de especies marinas y de agua dulce, incluida la acuicultura, así como la captura y extracción de las mismas y la primera enajenación de esos productos, que no hayan sido objeto de transformación industrial.

Las silvícolas que son las de cultivo de los bosques o montes, así como la cría, conservación, restauración, fomento y aprovechamiento de la vegetación de los mismos y la primera enajenación de sus productos, que no hayan sido objeto de transformación industrial.

#### 4.9.1 AGREMIACIONES CAMPESINAS DEL MUNICIPIO DE CHIVATÁ

DEPARTAMENTO DE BOYACÁ  
ALCALDÍA MUNICIPAL DE CHIVATÁ  
NIT 800.014.309-1

Asociación campesina: Es aquella organización de carácter privado, sin ánimo de lucro constituida o que se constituya por campesinos, y que tenga como objeto principal la interlocución con el Gobierno en materias de reforma agraria, financiamiento, mercado, asistencia técnica para actividades agropecuarias y pesqueras en el municipio de Chivatá actualmente existen las siguientes asociaciones de campesinos:

Tabla 2 Asociaciones Pertenecientes En El Municipio De Chivatá.

NOMBRE	REPRESENTANTE LEGAL	NÚMERO DE ASOCIADOS	TELÉFONO
Asociación de lecheros santa clara del municipio de Chivatá (ASOLPONTEZUELAS)	Alejandro Fagua	42	3203213268
Asociación de productores agropecuarios de Chivatá (PROAGROCHIVATA)	Elanca Irene López Rivera	33	3114502371
Asociación de mujeres agroindustriales artesanas de Chivatá (MIAACHIVATÁ)	Jimeno Nemaque	28	3142273195 3214893185
Asociación de mujeres campesinas de Boyacá (ASOCORQUIDEA)	Liliana Bernal	45	3134167013
Asociación ángeles triunfadores de Chivatá. (Discapacidad)	Representante: Nelci Quiroz	22	3112316452

Fuente: Elaboración Propia P.A.M.

#### 4.9.2 Usuarios Inscritos En Plataforma El Campo Innova

SPEA: Servicio público de Extensión Agropecuaria. Conforme a las encuestas realizadas a los usuarios del servicio de extensión agropecuaria, se ha adelantado la inscripción de usuarios en la plataforma el campo innova El presente registro tiene por objetivo establecer las condiciones de los y las potenciales usuarios y usuarias del Servicio Público De Extensión Agropecuaria en el país.

El diligenciamiento integral de este formulario facilitará la focalización de las acciones necesarias para la prestación de un servicio pertinente, oportuno y de calidad.

**CONTACTOS: 301 420 7031 – 318 269 6502**  
**CORREO: fundacionfiasole@gmail.com**  
**TUNJA – BOYACÁ**

# FUNDACIÓN DE INICIATIVAS INNOVADORAS AMBIENTALES Y SOCIOCULTURALES

“FIASOLE”

Nit: 901.693.110-3



DEPARTAMENTO DE BOYACÁ  
ALCALDÍA MUNICIPAL DE CHIVATÁ  
NT 800 014 300-1

**Chivatá**  
"Manos a la Obra"

## 7. ÁRBOL DE OBJETIVOS

El Árbol de Objetivos corresponde a la situación deseada por la estrategia, programa, proyecto, etcétera según sea el caso. Se constituye con base en el Árbol de Problemas, para lo cual, las causas, el problema central y sus efectos se plantean en sentido positivo como una situación ya lograda.

También llamado árbol de medios y fines o árbol de soluciones, esta herramienta nos permite transformar del árbol de problemas las causas (raíces) en medios y los efectos (hojas) en fines, además de guiamos hacia el análisis de alternativas llevando los medios a estrategias.

Con el análisis de objetivos logramos que:

1. La situación futura sea visualizada en torno a la resolución de los problemas antes detectados.
2. La relación del problema con los medios y fines sea comprendida en un vistazo.
3. Los objetivos a plantearlos sean ponderados según su orden de importancia o secuencia en su resolución.
4. Hay un punto de partida para iniciar la solución del problema central: Las alternativas de solución.

DEPARTAMENTO DE BOYACÁ  
ALCALDÍA MUNICIPAL DE CHIVATÁ  
NT 800 014 300-1

**Chivatá**  
"Manos a la Obra"

Ilustración 20 Árbol de objetivos.

Fuente elaboración propia FAM.

DEPARTAMENTO DE BOYACÁ  
ALCALDÍA MUNICIPAL DE CHIVATÁ  
NT 800 014 300-1

**Chivatá**  
"Manos a la Obra"

## 6. ÁRBOL DE PROBLEMAS

El árbol de problemas es una técnica que se emplea para identificar una situación problemática (un problema central), la cual se intenta solucionar mediante la intervención de un proyecto utilizando una relación de tipo causa-efecto.

El Árbol del problema se utiliza para identificar la naturaleza y contexto de la problemática que se pretende resolver mediante una estrategia, programa, proyecto, etcétera.

Como se conforma el árbol de problemas:

- ◆ En la parte inferior se listan los problemas activos o causas
- ◆ En la parte central el problema crítico
- ◆ En la parte superior se listan los problemas pasivos o consecuencias

La analogía entre el árbol natural y el de problemas es ilustrativa. Las raíces son el soporte del árbol y le suministran nutrientes para que se mantenga vivo; igualmente, las causas (raíces del árbol de problemas) soportan toda la estructura y suministran la información necesaria para la existencia y comprensión del problema central. Mientras que el tronco del árbol (problema central) es el responsable de mantener la estructura general y soporta los efectos derivados (las ramas del árbol). Los efectos terminan siendo, entonces, la parte visible y fácilmente identificable.

DEPARTAMENTO DE BOYACÁ  
ALCALDÍA MUNICIPAL DE CHIVATÁ  
NT 800 014 300-1

**Chivatá**  
"Manos a la Obra"

Gráfico 3 Árbol de problemas.

Fuente elaboración propia FAM.

# FUNDACIÓN DE INICIATIVAS INNOVADORAS AMBIENTALES Y SOCIOCULTURALES

“FIASOLE”

Nit: 901.693.110-3



elcampoinnova.minagricultura.gov.co/productores

Filtrar por:  Buscar:

MINISTERIO DE AGRICULTURA Y DESARROLLO RURAL

PRODUCTORES, TASAS Y TARIFAS

- Reportes
- Registro
- Productores**
- Proyectos
- Usuarios
- EPSEAS

Acciones	Clasificación	Caracterización (porcentaje subsidio)	Departamento	Municipio	Número de documento	Primer Nombre	Segundo nombre	Primer apellido
	Sin clasificación	Sin caracterización	Boyacá	Chivatá	23280401	maria	elisabel	hue
	Sin clasificación	Sin caracterización	Boyacá	Chivatá	1051568022	maria	Isabel	lons
	Sin clasificación	Sin caracterización	Boyacá	Chivatá	40038970	matilde		Nump
	Sin clasificación	Sin caracterización	Boyacá	Chivatá	23280501	maria	antonia	Sánr
	Sin clasificación	Sin caracterización	Boyacá	Chivatá	1042510	Héctor		baul
	Sin clasificación	Sin caracterización	Boyacá	Chivatá	23280518	ana	elizabeth	gemb
	Sin clasificación	Sin caracterización	Boyacá	Chivatá	73076858	eduardo		per
	Sin clasificación	Sin caracterización	Boyacá	Chivatá	40042866	mireya		Jlmé
	Sin clasificación	Sin caracterización	Boyacá	Chivatá	6761327	marco	Ídela	Guei

13°C Mayorm. nubla... 9:42 a. m. 25/07/2024



CONTACTOS: 301 420 7031 – 318 269 6502

CORREO: fundacionfiasole@gmail.com

TUNJA – BOYACÁ

# FUNDACIÓN DE INICIATIVAS INNOVADORAS AMBIENTALES Y SOCIOCULTURALES

“FIIASOLE”

Nit: 901.693.110-3



CONTACTOS: 301 420 7031 – 318 269 6502  
CORREO: fundacionfiasole@gmail.com  
TUNJA – BOYACÁ



### 3. CONSULTORÍA PARA LA ELABORACIÓN DEL PLAN AGROPECUARIO MUNICIPAL “PAM” PARA EL MUNICIPIO DE SIACHOQUE BOYACÁ.

#### INFORMACION TECNICA LEGAL

En virtud del principio de publicidad establecido en las leyes 80 de 1993 y 1150 de 2007 y sus Decretos reglamentarios como el 1082 de 2015, el Municipio de Siachoque. Se llevó a cabo el proceso de contratación de mínima cuantía N° MS-MC-CO-017-2024, con el siguiente objeto: CONSULTORÍA PARA LA ELABORACIÓN DEL PLAN AGROPECUARIO MUNICIPAL “PAM” PARA EL MUNICIPIO DE SIACHOQUE BOYACÁ, proceso al cual “FIIASOLE” presento propuesta y fue seleccionada para su ejecución.

#### DESCRIPCION DE LAS ACTIVIDADES EJECUTADAS

- ❖ OBJETO: CONSULTORÍA PARA LA ELABORACIÓN DEL PLAN AGROPECUARIO MUNICIPAL “PAM” PARA EL MUNICIPIO DE SIACHOQUE BOYACÁ.

#### DETALLES DE LA EJECUCION

- ❖ **Localización:** Municipio De Siachoque, Alcaldía Municipal, ubicada en el casco urbano del Municipio de Siachoque - Boyacá.
- ❖ Consultoría para elaboración del Programa Agropecuario Municipal (PAM).

#### ELEMENTOS MATERIALES Y EQUIPOS

ÍTEM	DESCRIPCIÓN	UNIDAD	CANTIDAD
1	Elaborar el Programa Agropecuario Municipal (PAM) para el cuatrienio, de acuerdo a lineamientos de la ley 142 de 1994 y la ley 1876 de 2017, que incluya:  1. Registro Y Digitalización de Usuarios De Extensión Agropecuaria (UEA) Con la información suministrada por la administración municipal se realizará el registro de usuarios en la plataforma del Campo Innova para el Servicio Público de Extensión Agropecuaria, dada por los lineamientos del ministerio de agricultura y desarrollo Rural.  2. Apoyo En La Convocatoria Del Concejo Municipal De Desarrollo Rural	Unidad	1

# FUNDACIÓN DE INICIATIVAS INNOVADORAS AMBIENTALES Y SOCIOCULTURALES

“FIIASOLE”

Nit: 901.693.110-3



(CMDR)

por medio de los funcionarios se identificará a cada uno de los participantes del CMDR, a los cuales se le informará de forma escrita y por medio telefónico la convocatoria para que participen y aporten en la socialización, debate y posterior concertación del PAM, en los términos del artículo 61 de la Ley 101 de 1993.

3. Ejecución de la Socialización, debate y posterior concertación del PAM, en los términos del artículo 61 de la Ley 101 de 1993.

4. Generación del Programa Agropecuario Municipal (PAM) que contenga mínimo el Diagnóstico, Necesidades, Problemas, Objetivos, Indicadores, Metas, Cronograma y Presupuesto conforme lo estipula la secretaria de agricultura departamental y el ministerio de agricultura y desarrollo rural.

## ANEXO EVIDENCIAS FOTOGRAFICAS

A continuación, se relaciona las evidencias fotográficas correspondiente a la ejecución del contrato N° MS-MC-CO-017-2024.



**CONTACTOS: 301 420 7031 – 318 269 6502**

**CORREO: fundacionfiasole@gmail.com**

**TUNJA – BOYACÁ**

# FUNDACIÓN DE INICIATIVAS INNOVADORAS AMBIENTALES Y SOCIOCULTURALES

“FIIASOLE”

Nit: 901.693.110-3



**CONTACTOS: 301 420 7031 – 318 269 6502**

**CORREO: [fundacionfiasole@gmail.com](mailto:fundacionfiasole@gmail.com)**

**TUNJA – BOYACÁ**

# FUNDACIÓN DE INICIATIVAS INNOVADORAS AMBIENTALES Y SOCIOCULTURALES

## “FIIASOLE”

Nit: 901.693.110-3



Acciones	Clasificación	Caracterización (porcentaje subsidio)	Departamento	Municipio	Número de documento	Primer Nombre	Segundo nombre	Primer apellido	Segundo apellido	Li pi
	Sin clasificación	Sin caracterización	Boyacá	Siachoque	4248601	juaquin		faras	garcia	
	Sin clasificación	Sin caracterización	Boyacá	Siachoque	79418690	claudia	marcela	monroy		
	Sin clasificación	Sin caracterización	Boyacá	Siachoque	1057184899	cristina		sanchez	boyaca	
	Sin clasificación	Sin caracterización	Boyacá	Siachoque	24248968	gratiriano		prachcan	raquirá	
	Sin clasificación	Sin caracterización	Boyacá	Siachoque	1057184201	doris	andrea	hernandez	lopez	
	Sin clasificación	Sin caracterización	Boyacá	Siachoque	4248788	benjamin		ortega	iza	
	Sin clasificación	Sin caracterización	Boyacá	Siachoque	26571751	alba	luz	uni	munoz	
	Sin clasificación	Sin caracterización	Boyacá	Siachoque	83297926	javier	alberto	vocanegra	sanchez	
	Sin clasificación	Sin caracterización	Boyacá	Siachoque	1049006611	nelson		libasosa	libasosa	
	Sin clasificación	Sin caracterización	Boyacá	Siachoque	74333852	mauro	enrique	lopez		

**Legal**

El presente registro tiene por objetivo establecer las condiciones de los y las potenciales usuarios y usuarias del servicio público de extensión agropecuaria en el país.

El diligenciamiento integral de este formulario facilitará la focalización de las acciones necesarias para la prestación de un servicio pertinente, oportuno y de calidad.

Recuerde que el diligenciamiento de esta información no representa ningún costo.

La ley 1876 de 2017 define en su artículo 24 el Servicio Público de Extensión Agropecuaria; como un bien y un servicio de carácter público, permanente y descentralizado; y comprende las acciones de acompañamiento integral, orientadas a diagnosticar, recomendar, actualizar, capacitar, transferir, asistir, empoderar y generar competencias en los productores agropecuarios para que estos incorporen en su actividad productiva prácticas, productos tecnológicos, tecnologías, conocimientos y comportamientos que beneficien su desempeño y mejoren su competitividad y sostenibilidad, así como su aporte a la seguridad alimentaria y su

CONTACTOS: 301 420 7031 – 318 269 6502

CORREO: fundacionfiasole@gmail.com

TUNJA – BOYACÁ

# FUNDACIÓN DE INICIATIVAS INNOVADORAS AMBIENTALES Y SOCIOCULTURALES

“FIIASOLE”

Nit: 901.693.110-3



Screenshot of a web application showing a list of producers. The browser address bar shows 'elcampoinnova.minagricultura.gov.co/producers'. The page title is 'MINISTERIO DE AGRICULTURA Y DESARROLLO RURAL'. The left sidebar contains navigation options: Reportes, Registro, Productores, Proyectos, Usuarios, and EPSEAS. The main content area displays a table with columns: Acciones, Clasificación, subsidio, Departamento, Municipio, documento, Nombre, nombre, apellido, and apellido. The table lists 10 producers, all with 'Sin clasificación' and 'Sin caracterización' status. The bottom of the table shows 'Mostrando registros del 11 al 20 de un total de 297 registros' and navigation buttons for 'Anterior', '1', '2', '3', '4', '5', '30', and 'Siguiete'.

Acciones	Clasificación	subsidio	Departamento	Municipio	documento	Nombre	nombre	apellido	apellido
	Sin clasificación	Sin caracterización	Boyacá	Siachoque	4280403	melquicedad		cuervo	acuna
	Sin clasificación	Sin caracterización	Boyacá	Siachoque	80017864	jose	manuel	choconta	cuervo
	Sin clasificación	Sin caracterización	Boyacá	Siachoque	4179509	alexander		quemba	garcia
	Sin clasificación	Sin caracterización	Boyacá	Siachoque	4180023	jose	ediberto	agular	alvarado
	Sin clasificación	Sin caracterización	Boyacá	Siachoque	24070586	rosalbina		sichaca	rodriguez
	Sin clasificación	Sin caracterización	Boyacá	Siachoque	1057185495	rafael	alberto	lopez	vejar
	Sin clasificación	Sin caracterización	Boyacá	Siachoque	86045462	mauricio		arias	desalvador
	Sin clasificación	Sin caracterización	Boyacá	Siachoque	4180004	dario		sofo	avila
	Sin clasificación	Sin caracterización	Boyacá	Siachoque	4249139	pablo	jacinto	gonzales	rojas
	Sin clasificación	Sin caracterización	Boyacá	Siachoque	1057185527	miriam	yanet	vargas	amaya

DEPARTAMENTO DE BOYACÁ  
ALCALDÍA MUNICIPAL DE  
SIACHOQUE  
NIT 891.801.911



## PLAN AGROPECUARIO MUNICIPAL “PAM”



**SIACHOQUE  
BOYACÁ  
2024 - 2027**

\*"ALCALDIA MUNICIPAL DE SIACHOQUE" 2024 - 2027  
Cerrone 6 No. 3-41 Páramo Municipal Tel 3219533942  
Cerron clodronico contactos@siachoque-boyaca.gov.co - atencion@siachoque-boyaca.gov.co  
Código postal 132460

DEPARTAMENTO DE BOYACÁ  
ALCALDÍA MUNICIPAL DE  
SIACHOQUE  
NIT 891.801.911



## PLAN AGROPECUARIO MUNICIPAL “PAM” SIACHOQUE – BOYACÁ

PLINIO HERNÁNDEZ GAMBA  
ALCALDE MUNICIPAL

PRESENTADO POR:  
FUNDACION DE INICIATIVAS INNOVADORAS AMBIENTALES Y  
SOCIOCULTURALES



ADMINISTRACIÓN MUNICIPAL  
SIACHOQUE  
BOYACÁ  
2024

\*"ALCALDIA MUNICIPAL DE SIACHOQUE" 2024 - 2027  
Cerrone 6 No. 3-41 Páramo Municipal Tel 3219533942  
Cerron clodronico contactos@siachoque-boyaca.gov.co - atencion@siachoque-boyaca.gov.co  
Código postal 132460

CONTACTOS: 301 420 7031 – 318 269 6502  
CORREO: fundacionfiasole@gmail.com  
TUNJA – BOYACÁ

# FUNDACIÓN DE INICIATIVAS INNOVADORAS AMBIENTALES Y SOCIOCULTURALES

“FIASOLE”

Nit: 901.693.110-3



DEPARTAMENTO DE BOYACÁ  
ALCALDÍA MUNICIPAL DE  
SICHOQUE  
NIT 891.801.911

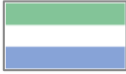

- Espacio dentro de la plataforma para la consulta de información relevante, pdfs, archivos, podcast.

Así las cosas, el Servicio público de Extensión Agropecuaria, Conforme a las encuestas realizadas a los usuarios del Servicio de Extensión Agropecuaria, se ha adelantado la inscripción de usuarios en la Plataforma el Campo Innova. El presente registro tiene por objetivo establecer las condiciones de los y las potenciales usuarios y usuarias del Servicio Público de Extensión Agropecuaria en el país. El diligenciamiento integral de este formulario facilitará la focalización de las acciones necesarias para la prestación de un servicio pertinente, oportuno y de calidad.

En este orden de ideas el aplicativo el campo innova del ministerio de agricultura ha arrojado la siguiente información a corte 10 de septiembre del presente año:

Tabla 5. Productores Del Municipio De Sichoque.

PRODUCTORES AGROPECUARIOS	USUARIOS UEA	PRIORIZADOS
	297	X

Fuente: Autores.

Es de anotar que se le sugiere a la Administración Municipal continuar apoyando el registro de Usuarios de Extensión Agropecuaria en el aplicativo mencionado, debido a que en el Municipio hay productores agropecuarios que no se han inscrito en el aplicativo mencionado.

A continuación, se muestra la distribución del sector agropecuario en el Municipio.

Tabla 6 Distribución Por Sector.

SECTOR AGROPECUARIO	# USUARIOS UEA	% DE PRODUCCION
AGRICOLA	160	53,87%
PECUARIO	137	46,13%
TOTAL	297	100%

Fuente: Autores.

Conforme a la información arrojada por la plataforma dispuesta por el Ministerio de Agricultura y desarrollo Rural los usuarios agropecuarios inscritos en la PLATAFORMA EL CAMPO INNOVA para la prestación del Servicio Público de Extensión Agropecuaria el reporte de usuarios por cadena productiva corresponde a:

\*ALCALDIA MUNICIPAL DE SICHOQUE\* 2024 - 2027

Carrera 6 No. 3-41 Palacio Municipal Tel 2295229-42

Correo electrónico [contactenos@sichoque-boyaca.gov.co](mailto:contactenos@sichoque-boyaca.gov.co) • [alcaldia@sichoque-boyaca.gov.co](mailto:alcaldia@sichoque-boyaca.gov.co)

Código postal 153460



DEPARTAMENTO DE BOYACÁ  
ALCALDÍA MUNICIPAL DE  
SICHOQUE  
NIT 891.801.911



Tabla 7. Productos Del Municipio De Sichoque.

PRODUCTOS AGROPECUARIOS	# USUARIOS UEA
PAPA	142
BOVINOS	131
MAIZ	8
BUFALOS	5
CEBOLLA DE BULBO	4
CEREALES	2
FRESA	2
HORTALIZAS	2
OVINO – CAPRINO	1
TOTAL	297

Fuente: Autores.

La papa en sus diferentes líneas o variedades: **Tuquerreña** cultivada con más intensidad en las veredas de la parte alta de la región oriental del municipio: San José, **Comechoque**, arriba, Sichoque arriba y algunas partes de **Tocavita**. Por su parte la papa superior R-12, Rubí, Pastusa Suprema, Betina, ICA Unica, Parda Pastusa es el producto más representativo de la región occidental y partes bajas del territorio hacen parte de las cadenas productivas priorizadas por el PDEA del Departamento razón por la cual requiere de la mayor atención junto a la cadena pecuaria en la producción láctea que es la siguiente en materia de importancia para la economía **Sichoqueña**, teniendo en cuenta que en el municipio también se cuenta con una semilla tradicional es importante su conservación.

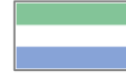
Así en el sector agropecuario se evidencian cadenas productivas secundarias tales como: los cereales (Maíz trigo y avena), cebolla de bulbo, fresa, hortalizas entre otros, la ganadería de doble propósito que predomina en el municipio determinando la producción de leche la mayor actividad económica, también se evidencian otras líneas productivas pecuarias secundarias tales como: la ovino-caprina, aves de traspatio, porcinos y búfalos.

#### 4.8.3 LINEAS PRODUCTIVAS DEL SECTOR PECUARIO

- GANADERIA DOBLE PROPOSITO:

De acuerdo a la información de los usuarios de extensión agropecuaria (UEA) del año 2024 del municipio de Sichoque, se puede constatar que los pequeños y medianos ganaderos del municipio principalmente se dedican a la producción de leche y su actividad agropecuaria se basa para su alimentación y la de sus familias, y no es un agronegocio que represente capitalización o ingresos adicionales.

\*ALCALDIA MUNICIPAL DE SICHOQUE\* 2024 - 2027

Carrera 6 No. 3-41 Palacio Municipal Tel 2295229-42

Correo electrónico [contactenos@sichoque-boyaca.gov.co](mailto:contactenos@sichoque-boyaca.gov.co) • [alcaldia@sichoque-boyaca.gov.co](mailto:alcaldia@sichoque-boyaca.gov.co)

Código postal 153460



DEPARTAMENTO DE BOYACÁ  
ALCALDÍA MUNICIPAL DE  
SICHOQUE  
NIT 891.801.911



## 6. ÁRBOL DE PROBLEMAS

El árbol de problemas es una técnica que se emplea para identificar una situación problemática (un problema central), la cual se intenta solucionar mediante la intervención de un proyecto utilizando una relación de tipo causa-efecto.

El Árbol del problema se utiliza para identificar la naturaleza y contexto de la problemática que se pretende resolver mediante una estrategia, programa, proyecto, etcétera.

Como se conforma el árbol de problemas:

- En la parte inferior se listan los problemas activos o causas

- En la parte central el problema crítico

- En la parte superior se listan los problemas pasivos o consecuencias

La analogía entre el árbol natural y el de problemas es ilustrativa. Las raíces son el soporte del árbol y le suministran nutrientes para que se mantenga vivo, igualmente, las causas (raíces del árbol de problemas) soportan toda la estructura y suministran la información necesaria para la existencia y comprensión del problema central.

Mientras que el tronco del árbol (problema central) es el responsable de mantener la estructura general y soporta los efectos derivados (las ramas del árbol). Los efectos terminan siendo, entonces, la parte visible y fácilmente identificable.

Imagen 27. Fotografía Del Árbol De Sichoque.



Fuente: Facebook Alcaldía De Sichoque

\*ALCALDIA MUNICIPAL DE SICHOQUE\* 2024 - 2027

Carrera 6 No. 3-41 Palacio Municipal Tel 2295229-42

Correo electrónico [contactenos@sichoque-boyaca.gov.co](mailto:contactenos@sichoque-boyaca.gov.co) • [alcaldia@sichoque-boyaca.gov.co](mailto:alcaldia@sichoque-boyaca.gov.co)

Código postal 153460



DEPARTAMENTO DE BOYACÁ  
ALCALDÍA MUNICIPAL DE  
SICHOQUE  
NIT 891.801.911



Imagen 28. Árbol De Problemas



Fuente: Autores

\*ALCALDIA MUNICIPAL DE SICHOQUE\* 2024 - 2027

Carrera 6 No. 3-41 Palacio Municipal Tel 2295229-42

Correo electrónico [contactenos@sichoque-boyaca.gov.co](mailto:contactenos@sichoque-boyaca.gov.co) • [alcaldia@sichoque-boyaca.gov.co](mailto:alcaldia@sichoque-boyaca.gov.co)

Código postal 153460

CONTACTOS: 301 420 7031 – 318 269 6502

CORREO: [fundacionfiasole@gmail.com](mailto:fundacionfiasole@gmail.com)

TUNJA – BOYACÁ

# FUNDACIÓN DE INICIATIVAS INNOVADORAS AMBIENTALES Y SOCIOCULTURALES

“FIASOLE”

Nit: 901.693.110-3



DEPARTAMENTO DE BOYACÁ  
ALCALDÍA MUNICIPAL DE  
SICHOQUE  
NIT 291.201.911



## 7. ÁRBOL DE OBJETIVOS

El Árbol de Objetivos corresponde a la situación deseada por la estrategia, programa, proyecto, actividad según sea el caso. Se construye con base en el Árbol de Problemas para lo cual las causas, el problema central y sus efectos se plantean en sentido positivo como una situación ya lograda.

También llamado árbol de medios y fines o árbol de soluciones, esta herramienta nos permite transformar del árbol de problemas las causas (raíces) en medios y los efectos (hojas) en fines, además de guiarlos hacia el análisis de alternativas llevando los medios a estrategias.

Con el análisis de objetivos logramos que:

1. La situación futura sea visualizada en torno a la resolución de los problemas antes detectados.
2. La relación del problema con los medios y fines sea comprendida en un vistazo.
3. Los objetivos a planteamos sean ponderados según su orden de importancia o secuencia en su resolución.
4. Hay un punto de partida para iniciar la solución del problema central: Las alternativas de solución.

Ilustración 38. Zona De Parques Municipio De Sichoque



Fuente Facebook Alcaldía De Sichoque

\*ALCALDÍA MUNICIPAL DE SICHOQUE\* 2024 - 2027  
Carrera 6 No. 3-81 Policía Municipal Tel 2915339453  
Correo electrónico: [comunicacion@alcaldia-sichoque-boyaca.gov.co](mailto:comunicacion@alcaldia-sichoque-boyaca.gov.co) - [atencion@alcaldia-sichoque-boyaca.gov.co](mailto:atencion@alcaldia-sichoque-boyaca.gov.co)  
Código postal 252450

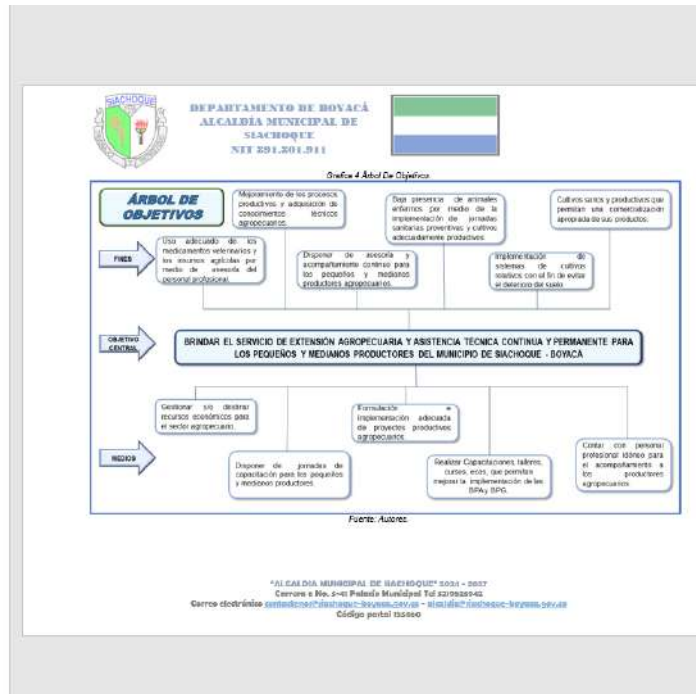

## 4. PRESTAR SERVICIOS DE APOYO ORGANIZACIONAL Y OPERATIVO ENCAMINADOS AL DESARROLLO DE ACTIVIDADES DEPORTIVAS, RECREATIVAS Y SOCIALES DIRIGIDAS A LA PRIMERA INFANCIA, NIÑOS Y NIÑAS DEL MUNICIPIO DE SORACÁ EN DESARROLLO DE LA EJECUCIÓN DE VACACIONES RECREATIVAS EN EL MUNICIPIO DE SORACÁ

### INFORMACION TECNICA LEGAL

En virtud del principio de publicidad establecido en las leyes 80 de 1993 y 1150 de 2007 y sus Decretos reglamentarios como el 1082 de 2015, el Municipio de Soracá. Se llevó a cabo el proceso de Selección de Mínima Cuantía No. MS-IMC-2024-020, con el siguiente PRESTAR SERVICIOS DE APOYO ORGANIZACIONAL Y OPERATIVO ENCAMINADOS AL DESARROLLO DE ACTIVIDADES DEPORTIVAS, RECREATIVAS Y SOCIALES DIRIGIDAS A LA PRIMERA INFANCIA, NIÑOS Y NIÑAS DEL MUNICIPIO DE SORACÁ EN DESARROLLO DE LA EJECUCIÓN DE VACACIONES RECREATIVAS EN EL MUNICIPIO DE SORACÁ, proceso al cual “FIASOLE” presento propuesta y fue seleccionada para su ejecución.

CONTACTOS: 301 420 7031 – 318 269 6502

CORREO: [fundacionfiasole@gmail.com](mailto:fundacionfiasole@gmail.com)

TUNJA – BOYACÁ

# FUNDACIÓN DE INICIATIVAS INNOVADORAS AMBIENTALES Y SOCIOCULTURALES

“FIIASOLE”

Nit: 901.693.110-3



## DESCRIPCION DE LAS ACTIVIDADES EJECUTADAS

- ❖ OBJETO: PRESTAR SERVICIOS DE APOYO ORGANIZACIONAL Y OPERATIVO ENCAMINADOS AL DESARROLLO DE ACTIVIDADES DEPORTIVAS, RECREATIVAS Y SOCIALES DIRIGIDAS A LA PRIMERA INFANCIA, NIÑOS Y NIÑAS DEL MUNICIPIO DE SORACÁ EN DESARROLLO DE LA EJECUCIÓN DE VACACIONES RECREATIVAS EN EL MUNICIPIO DE SORACÁ.

## DETALLES DE LA EJECUCION

- ❖ **Localización:** Municipio De Soracá, Alcaldía Municipal, ubicada en el casco urbano del Municipio de Soracá - Boyacá.
- ❖ Apoyo operativo y organizacional para vacaciones recreativas.

## ELEMENTOS MATERIALES Y EQUIPOS

ÍTEM	DESCRIPCIÓN	UNIDAD	CANTIDAD
1	crispetas de maíz con caramelo, toteadas con aire caliente, ingredientes: maíz pira, caramelo (azúcar, aceite vegetal) sal, sabor artificial idéntico al natural a dulce de leche, y color caramelo, antiaglomerante (lecitina de soya), empaque individual con contenido neto de 72 gramos.	Und	990
2	Bocadillo veleño o dulce de guayaba artesanal envuelto en hoja de viajo dulce en empaque individual de 50g, por 36 unidades empacados en caja de madera.	Und	9
3	ponqué obtenido a partir de materias primas seleccionadas por su óptima calidad, sometido a proceso de mezclado, dosificación y horneado, ingredientes: harina de trigo fortificada, azúcar, huevo, mezcla de aceites y grasas vegetales (palma, palmiste y soya), colorante (betacaroteno), agua, almidón de maíz, humectante (glicerina), edulcorante (sorbitol) glucosa, sal, harina de maíz, emulsificantes (ésteres de poligliceridos de ácidos grasos, mono y digliceridos de ácidos grasos), regulador de acidez (ácido acético), leche en polvo descremada, leudante (polvo para hornear), conservantes (propionato de calcio, propionato de sodio, ácido sórbico), estabilizante (goma xantana), sabores surtidos, empaque individual, peso neto 60g, con registro Invima.	Und	400
4	Bebida con jugo (zumo), pulpa o concentrado de fruta pasteurizado. Ingredientes: Agua, azúcar, jugo de naranja, pulpa de banano, jugo de piña, acidulante (ácido cítrico), estabilizante (pectina), sabores naturales e idéntico al natural, regulador de acidez (citrato de sodio) y colorante artificial. Empaque tetra Brik. Contenido 200 ml. Con registro INVIMA.	Und	1090
5	botellón de agua: botellón de policarbonato con agua potable para ubicar en dispensadores, contenido neto 20 litros.	Und	20

CONTACTOS: 301 420 7031 – 318 269 6502

CORREO: fundacionfiasole@gmail.com

TUNJA – BOYACÁ

**FUNDACIÓN DE INICIATIVAS INNOVADORAS  
AMBIENTALES Y SOCIOCULTURALES  
“FIIASOLE”**

Nit: 901.693.110-3



6	botilito en material pvc atoxico de 1000ml (1 litro) de fácil agarre y con escala de capacidad que ayuda a comprobar la cantidad de líquido de forma fácil y clara. Tapa rosca en polipropileno, apto para uso con bebidas frías únicamente, con medidas: 25,5 cm x 8,5 cm diámetro, área de marca: 5,5cm, marcado con el diseño (logo)según requerimiento de la entidad.	Und	300
7	Plástico negro: Calibre: 6, Material: Polietileno, Color: Negro, Usos: Multipropósito	Mts2	15
8	bolsa de canicas de material vidrio transparente con manchas texturizadas de azul y blanco, vidrio transparente con un acabado brillante, blanco nacarado con remolinos azules nacarados y azul nacarado con remolinos blancos perlados para coleccionar y jugar. bolsa de 24 und	Und	4
9	trompos juguete para niños, existiendo numerosas formas derivadas de la peonza clásica que se hace girar con la mano, normalmente gracias a un saliente en vertical que permite imprimir la fuerza angular, aunque también se puede usar un hilo. Material plástico, tamaño 6cm de largo por 4 cm de radio con punta metálica en la parte inferior.	Und	10
10	coordinador logístico para ejecución de actividades en el municipio de Soracá.	Und	1

**ANEXO EVIDENCIAS FOTOGRAFICAS**



**CONTACTOS: 301 420 7031 – 318 269 6502  
CORREO: fundacionfiasole@gmail.com  
TUNJA – BOYACÁ**

# FUNDACIÓN DE INICIATIVAS INNOVADORAS AMBIENTALES Y SOCIOCULTURALES

“FIIASOLE”

Nit: 901.693.110-3



CONTACTOS: 301 420 7031 – 318 269 6502

CORREO: [fundacionfiasole@gmail.com](mailto:fundacionfiasole@gmail.com)

TUNJA – BOYACÁ

# FUNDACIÓN DE INICIATIVAS INNOVADORAS AMBIENTALES Y SOCIOCULTURALES

“FIASOLE”

Nit: 901.693.110-3



CONTACTOS: 301 420 7031 – 318 269 6502

CORREO: fundacionfiasole@gmail.com

TUNJA – BOYACÁ

# FUNDACIÓN DE INICIATIVAS INNOVADORAS AMBIENTALES Y SOCIOCULTURALES

“FIIASOLE”

Nit: 901.693.110-3



CONTACTOS: 301 420 7031 – 318 269 6502  
CORREO: [fundacionfiasole@gmail.com](mailto:fundacionfiasole@gmail.com)  
TUNJA – BOYACÁ

# FUNDACIÓN DE INICIATIVAS INNOVADORAS AMBIENTALES Y SOCIOCULTURALES

“FIIASOLE”

Nit: 901.693.110-3



**CONTACTOS: 301 420 7031 – 318 269 6502**

**CORREO: fundacionfiasole@gmail.com**

**TUNJA – BOYACÁ**



## 5. PRESTACIÓN DE SERVICIOS DE APOYO OPERATIVO ENCAMINADOS A LLEVAR A BUEN TÉRMINO JUEGOS INTERCOLEGIADOS 2024 EN EL MUNICIPIO DE SORACA -BOYACÁ.

### INFORMACION TECNICA LEGAL

En virtud del principio de publicidad establecido en las leyes 80 de 1993 y 1150 de 2007 y sus Decretos reglamentarios como el 1082 de 2015, el Municipio de Soracá. Se llevó a cabo el proceso de Selección de Mínima Cuantía No. MS-IMC-2024-033, con el siguiente objeto PRESTACIÓN DE SERVICIOS DE APOYO OPERATIVO ENCAMINADOS A LLEVAR A BUEN TÉRMINO JUEGOS INTERCOLEGIADOS 2024 EN EL MUNICIPIO DE SORACA BOYACÁ, proceso al cual “FIIASOLE” presento propuesta y fue seleccionada para su ejecución.

### DESCRIPCION DE LAS ACTIVIDADES EJECUTADAS

- ❖ OBJETO: PRESTACIÓN DE SERVICIOS DE APOYO OPERATIVO ENCAMINADOS A LLEVAR A BUEN TÉRMINO JUEGOS INTERCOLEGIADOS 2024 EN EL MUNICIPIO DE SORACA BOYACÁ.

### DETALLES DE LA EJECUCION

- ❖ Localización: Municipio De Soracá, Alcaldía Municipal, ubicada en el casco urbano del Municipio de Soracá - Boyacá.
- ❖ Apoyo operativo y organizacional para juegos Intercolegiados.

### ELEMENTOS MATERIALES Y EQUIPOS

ITEM	ELEMENTO	DESCRIPCION	UNIDAD	CANTIDAD
1	UNIFORMES DE FUTBOL	UNIFORME DE JUEGO PARA HOMBRE O PARA DAMA. COMPUESTO POR: CAMISETA CUELLO REDONDO, MANGA CORTA, EN TELA PLUTÓN TELA FRÍA LAFAYETTE: EN LA ESPALDA: NOMBRE Y NÚMERO, EN EL PECHO: PECTORAL DERECHO LOGOS ADMINISTRACIÓN Y PECTORAL IZQUIERDO ESCUDO MUNICIPAL, SOBRE EL ABDOMEN PARTE SUPERIOR: PANTALONETA EN MATERIAL IMPERMEABLE CON NÚMERO JUGADOR PIERNA IZQUIERDA, LOGO ADMINISTRACIÓN MUNICIPAL PIERNA DERECHA, MEDIAS DEPORTIVAS ADULTO SEMIPROFESIONAL. DISEÑO PERSONALIZADO Y CONFORME A DISEÑO ESTIPULADO: IMAGEN 1. PARA EL EQUIPO REPRESENTATIVO DEL MUNICIPIO - SELECCION MASCULINA.	UND	10

**FUNDACIÓN DE INICIATIVAS INNOVADORAS  
AMBIENTALES Y SOCIOCULTURALES**

**“FIIASOLE”**

Nit: 901.693.110-3



2	UNIFORMES DE BALONCESTO	UNIFORME DE JUEGO BALONCESTO: CAMISETA CUELLO REDONDO, SIN MANGAS, EN TELA PLUTÓN TELA FRÍA LAFAYETTE. EN LA ESPALDA: NOMBRE Y NÚMERO, EN EL PECHO: PECTORAL DERECHO LOGO ADMINISTRACIÓN Y PECTORAL IZQUIERDO ESCUDO MUNICIPAL. PANTALONETA LARGA (QUE SOBRE PASE LA RODILLA) Y MEDIAS LARGAS ADULTO, DISEÑO PERSONALIZADO Y CONFORME A DISEÑO ESTIPULADO: IMAGEN 2. (MATERIAL TELA FRÍA LAFAYETTE), PARA EQUIPO REPRESENTATIVO DEL MUNICIPIO - EQUIPO BALONCESTO CATEGORIA UNICA.	UND	10
3	ALIMENTACION (ALMUERZOS)	ALMUERZO COMPUESTO POR: SOPA CREMOSA DE VEGETALES MIXTO (O SIMILAR), PROTEÍNA: POLLO EN SALSA DE CHAMPIÑONES (O SIMILAR) ENERGÉTICO: ESPAGUETIS CARBONARA (O SIMILAR) ENSALADA: LECHUGA, PEPINO AGRIDULCE TOMATE Y CILANTRO (O SIMILAR) JUGOS NATURALES CON O SIN AZÚCAR.	UND	75
4	REFRIGERIO	REFRIGERIO COMPUESTO POR PASTEL CARNE O PASTEL POLLO JUGO EN CAJA, FRUTA QUE PUEDE SER MANZANA O BANANO.	UND	75
5	HIDRATACION	BEBIDA HIDRATANTE AGUA POTABLE EN PRESENTACION DE BOTELLAS PET, CONTENIDO NETO 600 ML, EMPAQUE RECICLABLE	UND	75

**ANEXO EVIDENCIAS FOTOGRAFICAS**



**CONTACTOS: 301 420 7031 – 318 269 6502**  
**CORREO: fundacionfiasole@gmail.com**  
**TUNJA – BOYACÁ**

# FUNDACIÓN DE INICIATIVAS INNOVADORAS AMBIENTALES Y SOCIOCULTURALES

“FIASOLE”

Nit: 901.693.110-3



CONTACTOS: 301 420 7031 – 318 269 6502

CORREO: fundacionfiasole@gmail.com

TUNJA – BOYACÁ

# FUNDACIÓN DE INICIATIVAS INNOVADORAS AMBIENTALES Y SOCIOCULTURALES

“FIIASOLE”

Nit: 901.693.110-3



CONTACTOS: 301 420 7031 – 318 269 6502

CORREO: fundacionfiasole@gmail.com

TUNJA – BOYACÁ

# FUNDACIÓN DE INICIATIVAS INNOVADORAS AMBIENTALES Y SOCIOCULTURALES

“FIIASOLE”

Nit: 901.693.110-3



CONTACTOS: 301 420 7031 – 318 269 6502

CORREO: [fundacionfiasole@gmail.com](mailto:fundacionfiasole@gmail.com)

TUNJA – BOYACÁ

**FUNDACIÓN DE INICIATIVAS INNOVADORAS  
AMBIENTALES Y SOCIOCULTURALES  
“FIIASOLE”**

Nit: 901.693.110-3



**6. PRESTACIÓN DE SERVICIOS DE APOYO OPERATIVO Y ORGANIZACIONAL  
ENCAMINADOS A LLEVAR A BUEN TÉRMINO ACTIVIDADES RECREATIVAS Y  
PEDAGÓGICAS EN FAVOR DE LA PROMOCIÓN Y PROTECCIÓN DE LOS  
DERECHOS DE LOS NIÑOS, NIÑAS DEL MUNICIPIO DE SORACA -BOYACÁ**

**INFORMACION TECNICA LEGAL**

En virtud del principio de publicidad establecido en las leyes 80 de 1993 y 1150 de 2007 y sus Decretos reglamentarios como el 1082 de 2015, el Municipio de Soracá. Se llevó a cabo el proceso de Selección de Mínima Cuantía No. MS-IMC-2024-039, con el siguiente objeto “PRESTACIÓN DE SERVICIOS DE APOYO OPERATIVO Y ORGANIZACIONAL ENCAMINADOS A LLEVAR A BUEN TÉRMINO ACTIVIDADES RECREATIVAS Y PEDAGÓGICAS EN FAVOR DE LA PROMOCIÓN Y PROTECCIÓN DE LOS DERECHOS DE LOS NIÑOS, NIÑAS DEL MUNICIPIO DE SORACA -BOYACÁ”, proceso al cual “FIIASOLE” presento propuesta y fue seleccionada para su ejecución.

**DESCRIPCION DE LAS ACTIVIDADES EJECUTADAS**

- ❖ OBJETO: “PRESTACIÓN DE SERVICIOS DE APOYO OPERATIVO Y ORGANIZACIONAL ENCAMINADOS A LLEVAR A BUEN TÉRMINO ACTIVIDADES RECREATIVAS Y PEDAGÓGICAS EN FAVOR DE LA PROMOCIÓN Y PROTECCIÓN DE LOS DERECHOS DE LOS NIÑOS, NIÑAS DEL MUNICIPIO DE SORACA -BOYACÁ”

**DETALLES DE LA EJECUCION**

- ❖ Localización: Municipio De Soracá, Alcaldía Municipal, ubicada en el casco urbano del Municipio de Soracá - Boyacá.
- ❖ Apoyo operativo y organizacional actividades recreativas y pedagógicas.

**ELEMENTOS MATERIALES Y EQUIPOS**

ÍTEM	DESCRIPCIÓN	UNIDAD	CANTIDAD
1	Galleta cremada, sabores surtidos. Cada paquete con 384 gramos mínimo, debe contener 4 galletas. Empaque individual.	Und	1000

**CONTACTOS: 301 420 7031 – 318 269 6502**  
**CORREO: fundacionfiasole@gmail.com**  
**TUNJA – BOYACÁ**

**FUNDACIÓN DE INICIATIVAS INNOVADORAS  
AMBIENTALES Y SOCIOCULTURALES**

**“FIIASOLE”**

Nit: 901.693.110-3



2	<p>Seis (6) Caramelos duros, sabores surtidos: azúcar, jarabe de glucosa. agua, grasa vegetal 8aceite de palma), leche descremada en polvo, mezcla de sólidos lácteos (maltodextrina, proteínas lácteas, almidón nativo, dextrosa, grasa vegetal de palma, mono y diglicéridos y fosfatos), almidón modificado, sal, emulsificante (lectina de soya (E322), sabor artificial a caramelo, regulador de acidez (Bicarbonato de Sodio (e 500ii). Relleno de azúcar, grasa vegetal (aceite de Palma), leche descremada en polvo, leche entera en polvo sal, emulsificantes (lecitina de soya (E322), PGPR). Dos (2) unidades de dulce tipo malvavisco sabor artificial a fresa – ingredientes: glucosa, azúcar, agua, gelatina sin sabor de grado comestible, dextrosa, almidón modificado (como antiadherente), saborizante artificial sabor a fresa, sorbato de potasio (INS202 como conservante), colorantes artificiales Rojo FD&amp;C No. 40 (Rojo allurra AC) (INS129). Dos (2) unidades de dulce tipo gomita (aro) sabores surtidos, contenido 6 gramos. Contiene: Azúcar, Jarabe de Glucosa, Agua, Gelatina, Almidón Modificado de Maiz, Sorbitol (Humectante) (E420), Acidulantes: Ácido láctico (E270) - Ácido Cítrico (E330) - Acido Málico (E296), Acido Fumárico (E297), Lactato de Sodio (Regulador de Acidez) (E325), Saborizantes Artificiales, Colorantes Artificiales: Rojo FD&amp;C N° 40 (Allura Red AC) (E 129), Azul FD&amp;C N°1 (Azul Brillante) (E 133), Amarillo FD&amp;C N°5 (TARTRAZINA) (E 102), Amarillo FD&amp;C N°6 (AMARILLO CREPUSCULO) (E 110). CONTIENE TARTRAZINA. Manufacturado en una planta que procesa maní, huevo y leche. Una (1) unidad de Caramelo duro con palo, sabores surtidos. Ingredientes: azúcar, jarabe de glucosa, goma base, agua, acidulante: ácido cítrico E330, azúcar invertido, acidulante: lactato de sodio E325, aromas a fresa y frutas, emulgente: lecitina de soja E322, colorantes: rojo altura AC E129, azul brillante FCF E133. Contiene SOJA. Peso unitario 17g. Con registro INVIMA.</p>	Und	1000
3	<p>Bolsa ecológica en tela tipo cambrel, de 23 cm de alto por 21 cm de ancho, con diseños genéricos surtidos (celebración día dulce 31 de octubre), marcada a una tinta con logo e información según diseño de la entidad.</p>	Und	1000
subtotal bolsa dulce			
4	<p>Color fest con duración de dos (2) horas, que contiene: Sonido necesario para el evento, dos (2) inflables, dos (2) recreacionista, dos (2) disfraces para adulto de cabeza gigante, una (1) antorcha de humo de colores, quinientas (500) unidades globo látex tubito, colores pastel mate surtidos. dimensiones 5 x150 cm / 2 x 60", quinientas (500) unidades de botellas de agua por 300ml, incluye decoración del sitio del evento.</p>	Und	1

**ANEXO EVIDENCIAS FOTOGRAFICAS**

**CONTACTOS: 301 420 7031 – 318 269 6502**

**CORREO: fundacionfiasole@gmail.com**

**TUNJA – BOYACÁ**

FUNDACIÓN DE INICIATIVAS INNOVADORAS  
AMBIENTALES Y SOCIOCULTURALES

“FIIASOLE”

Nit: 901.693.110-3



CONTACTOS: 301 420 7031 – 318 269 6502

CORREO: fundacionfiasole@gmail.com

TUNJA – BOYACÁ

# FUNDACIÓN DE INICIATIVAS INNOVADORAS AMBIENTALES Y SOCIOCULTURALES

“FIIASOLE”

Nit: 901.693.110-3



**CONTACTOS: 301 420 7031 – 318 269 6502**

**CORREO: [fundacionfiasole@gmail.com](mailto:fundacionfiasole@gmail.com)**

**TUNJA – BOYACÁ**

# FUNDACIÓN DE INICIATIVAS INNOVADORAS AMBIENTALES Y SOCIOCULTURALES

“FIIASOLE”

Nit: 901.693.110-3



**CONTACTOS: 301 420 7031 – 318 269 6502**  
**CORREO: [fundacionfiasole@gmail.com](mailto:fundacionfiasole@gmail.com)**  
**TUNJA – BOYACÁ**

# FUNDACIÓN DE INICIATIVAS INNOVADORAS AMBIENTALES Y SOCIOCULTURALES

“FIASOLE”

Nit: 901.693.110-3



CONTACTOS: 301 420 7031 – 318 269 6502

CORREO: fundacionfiasole@gmail.com

TUNJA – BOYACÁ

**FUNDACIÓN DE INICIATIVAS INNOVADORAS  
AMBIENTALES Y SOCIOCULTURALES**

**“FIIASOLE”**

Nit: 901.693.110-3



**7. PRESTACIÓN DE SERVICIOS ORGANIZACIONALES Y OPERATIVOS  
ENCAMINADOS A LOGRAR LA EJECUCIÓN DE ACTIVIDADES LOGÍSTICAS,  
DEPORTIVAS, SOCIALES, CULTURALES Y AMBIENTALES DIRIGIDAS A LA  
PRIMERA INFANCIA NIÑOS NIÑAS Y JÓVENES DEL MUNICIPIO DE SORACÁ EN  
DESARROLLO DE VACACIONES ECOLÓGICAS EN EL MUNICIPIO DE SORACÁ.**

**INFORMACION TECNICA LEGAL**

En virtud del principio de publicidad establecido en las leyes 80 de 1993 y 1150 de 2007 y sus Decretos reglamentarios como el 1082 de 2015, el Municipio de Soracá. Se llevó a cabo el proceso de Selección de Mínima Cuantía No. MS-IMC-2024-050, con el siguiente objeto PRESTACIÓN DE SERVICIOS ORGANIZACIONALES Y OPERATIVOS ENCAMINADOS A LOGRAR LA EJECUCIÓN DE ACTIVIDADES LOGÍSTICAS, DEPORTIVAS, SOCIALES, CULTURALES Y AMBIENTALES DIRIGIDAS A LA PRIMERA INFANCIA NIÑOS NIÑAS Y JÓVENES DEL MUNICIPIO DE SORACÁ EN DESARROLLO DE VACACIONES ECOLÓGICAS EN EL MUNICIPIO DE SORACÁ, proceso al cual “FIIASOLE” presento propuesta y fue seleccionada para su ejecución.

**DESCRIPCION DE LAS ACTIVIDADES EJECUTADAS**

- ❖ OBJETO: PRESTACIÓN DE SERVICIOS ORGANIZACIONALES Y OPERATIVOS ENCAMINADOS A LOGRAR LA EJECUCIÓN DE ACTIVIDADES LOGÍSTICAS, DEPORTIVAS, SOCIALES, CULTURALES Y AMBIENTALES DIRIGIDAS A LA PRIMERA INFANCIA NIÑOS NIÑAS Y JÓVENES DEL MUNICIPIO DE SORACÁ EN DESARROLLO DE VACACIONES ECOLÓGICAS EN EL MUNICIPIO DE SORACÁ.

**DETALLES DE LA EJECUCION**

- ❖ Localización: Municipio De Soracá, Alcaldía Municipal, ubicada en el casco urbano del Municipio de Soracá - Boyacá.
- ❖ Apoyo operativo y organizacional para vacaciones.

**ELEMENTOS MATERIALES Y EQUIPOS**

ITEM	DESCRIPCION	UNIDAD	CANTIDAD
1	PRODUCTO DE PANADERIA OBTENIDO A PARTIR DE MATERIAS PRIMAS SELECCIONADAS POR SU ÓPTIMA CALIDAD, SOMETIDO A PROCESO DE MEZCLADO, DOSIFICACIÓN Y HORNEO. INGREDIENTES: HARINA DE TRIGO FORTIFICADA, AZÚCAR, HUEVO, MEZCLA DE ACEITES Y GRASAS VEGETALES, AGUA, ALMIDÓN DE MAÍZ, EDULCORANTE, GLUCOSA, SAL, HARINA DE MAÍZ, EMULSIFICANTES. EMPAQUE INDIVIDUAL.	UND	670

**CONTACTOS: 301 420 7031 – 318 269 6502**

**CORREO: fundacionfiasole@gmail.com**

**TUNJA – BOYACÁ**

**FUNDACIÓN DE INICIATIVAS INNOVADORAS  
AMBIENTALES Y SOCIOCULTURALES**

**“FIIASOLE”**

Nit: 901.693.110-3



2	BEBIDA CON JUGO (ZUMO), PULPA O CONCENTRADO DE FRUTA PASTEURIZADO. INGREDIENTES: AGUA, AZÚCAR, JUGO DE NARANJA, PULPA DE BANANO, JUGO DE PIÑA, ACIDULANTE (ÁCIDO CÍTRICO), ESTABILIZANTE (PECTINA), SABORES NATURALES E IDÉNTICO AL NATURAL, REGULADOR DE ACIDEZ (CITRATO DE SODIO) Y COLORANTE ARTIFICIAL. EMPAQUE TETRA BRIK. CONTENIDO 200 ML. CON REGISTRO INVIMA.	UND	670
3	PLÁSTICO NEGRO: CALIBRE: 6, MATERIAL: POLIETILENO, COLOR: NEGRO, USOS: MULTIPROPÓSITO.	MTS2	30
4	MATERIALES PARA LA CREACIÓN DE RECORDATORIOS NAVIDEÑOS: 1. 2000 UNIDADES DE PALOS DE PALETA. 2. 24 PLIEGOS DE FOAMY ESCARCHADO COLORES VERDE, ROJO Y DORADO. 3. 60 BARRAS DE SILICONA DELGADA. 4. 300 METROS DE CINTA PARA MOÑOS DE 2,5 CM DE ANCHO. 5. 300 METROS DE FIBRA DE YUTE FINO. 6. 1500 TARJETAS ADHESIVAS MOTIVO NAVIDEÑO.	GLOBAL	1
6	CARAMELO DURO CON PALO, SABORES SURTIDOS. INGREDIENTES: AZÚCAR, JARABE DE GLUCOSA, GOMA BASE, AGUA, ACIDULANTE: ÁCIDO CÍTRICO E330, AZÚCAR INVERTIDO, ACIDULANTE: LACTATO DE SODIO E325, AROMAS A FRESA Y FRUTAS, EMULGENTE: LECITINA DE SOJA E322, COLORANTES: ROJO ALTURA AC E129, AZUL BRILLANTE FCF E133. CONTIENE SOJA. PESO UNITARIO 17G. CON REGISTRO INVIMA.	UND	670

**ANEXO EVIDENCIAS FOTOGRAFICAS**



**CONTACTOS: 301 420 7031 – 318 269 6502**

**CORREO: fundacionfiasole@gmail.com**

**TUNJA – BOYACÁ**

FUNDACIÓN DE INICIATIVAS INNOVADORAS  
AMBIENTALES Y SOCIOCULTURALES

“FIIASOLE”

Nit: 901.693.110-3



CONTACTOS: 301 420 7031 – 318 269 6502  
CORREO: fundacionfiasole@gmail.com  
TUNJA – BOYACÁ

# FUNDACIÓN DE INICIATIVAS INNOVADORAS AMBIENTALES Y SOCIOCULTURALES

## “FIIASOLE”

Nit: 901.693.110-3



CONTACTOS: 301 420 7031 – 318 269 6502

CORREO: fundacionfiasole@gmail.com

TUNJA – BOYACÁ

FUNDACIÓN DE INICIATIVAS INNOVADORAS  
AMBIENTALES Y SOCIOCULTURALES

“FIIASOLE”

Nit: 901.693.110-3



CONTACTOS: 301 420 7031 – 318 269 6502  
CORREO: fundacionfiasole@gmail.com  
TUNJA – BOYACÁ

**FUNDACIÓN DE INICIATIVAS INNOVADORAS  
AMBIENTALES Y SOCIOCULTURALES**

**“FIIASOLE”**

Nit: 901.693.110-3



**CONTACTOS: 301 420 7031 – 318 269 6502**  
**CORREO: fundacionfiasole@gmail.com**  
**TUNJA – BOYACÁ**

**FUNDACIÓN DE INICIATIVAS INNOVADORAS  
AMBIENTALES Y SOCIOCULTURALES**

**“FIIASOLE”**

Nit: 901.693.110-3



**CONTACTOS: 301 420 7031 – 318 269 6502**  
**CORREO: [fundacionfiasole@gmail.com](mailto:fundacionfiasole@gmail.com)**  
**TUNJA – BOYACÁ**